

PŮDORYS 3.N.P.

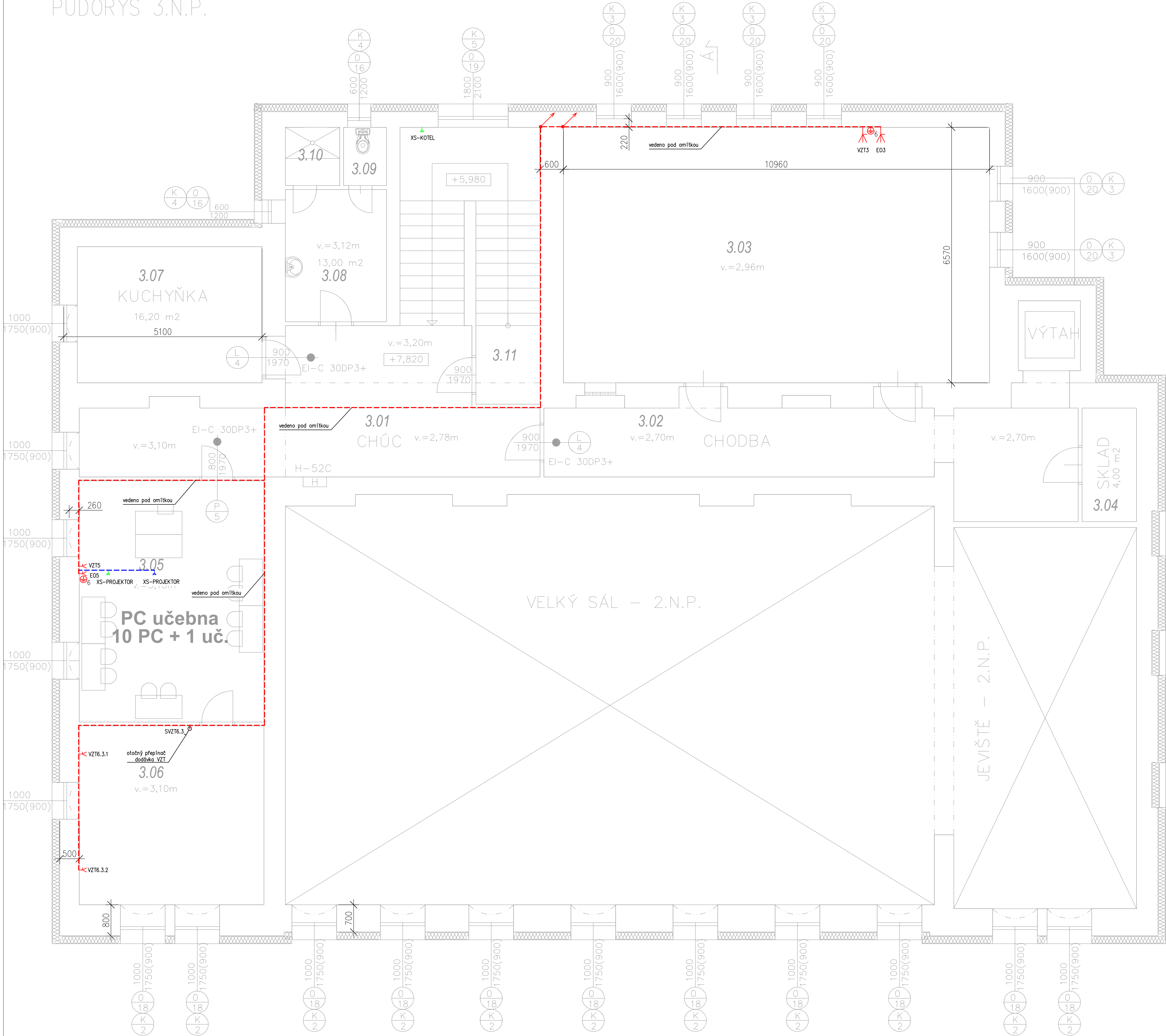

Legenda:

- A Zářivkové závěsné svítidlo stávající 2x36W
- B LED svítidlo přisazené, 23W, 3200lm, l=1186mm
- C LED svítidlo závěsné bez/s vestavním snímačem pohybu, 23W, 3200lm, l=1186mm
- PIR stropní
- Dvojitá zásuvka
- El. vývod slaboproudý
- El. vývod 3-fázový
- El. vývod 1-fázový / slaboproudý
- Ochranné pospojování vodičem 6mm²
- Vypínač
- Klávesnice PZTS
- Pojistková skříň
- Rozvaděč
- PZTS Ústředna PZTS napojena na PCO
- ČERNA Stávající elektroinstalace
- ZELENÁ Demontovaná elektroinstalace
- MODRA Přemístěná původně demontovaná elektroinstalace
- ČERVENÁ Nová elektroinstalace
- Kabelová trasa

LEGENDA MÍSTNOSTÍ

číslo místn.	účel místnosti	plocha (m ²)
3.01	CHRÁNĚNÁ ÚNIK. CESTA	32,10
3.02	CHODBA	28,70
3.03	KLUBOVNA	72,00
3.04	SKLAD	4,00
3.05	POČÍTAČOVÁ UČEBNA	29,60
3.06	3D TISKÁRNY	21,80
3.07	ČAJOVÁ KUCHYŇKA	16,60
3.08	PŘEDSÍŇ WC personál	8,80
3.09	WC personál	1,70
3.10	SPRCHA personál	2,10
3.11	CHODBA	10,00

Zodpovědný projektant:		Ing. Jiří Štolba			
Vypracoval:		David Lipčák			
Schválil:		Ing. Pavel Koníř			
Místo:	Děčín	Kraj:	Ústecký		
Stavebník: Statutární město Děčín st. p. č. 723/1, k.ú. Podmokly				Zakázkové číslo:	Z2024010
Akce: OBJEKT DDM, Teplická 344/38, Děčín IV - Podmokly Zateplení, úpravy podkrovní a venkovních prostor - dokončení PD				Stupeň:	DSP + DPS
				Datum:	06/2024
				Formát:	1050x594
Název: Zařízení silnoproudé elektrotechniky Půdorys 3NP				Měřítko:	Číslo výkresu:
				1:50	D.1.4.2.04